



## Control gráfico automatizado de la producción SPD

Comprueba las bolsas  
y las tomas y guarda  
su imagen.

Servicio  
técnico disponible  
en toda España  
incluidas  
las islas

## ¿Qué es VISIÓN FZ?

Es un dispositivo de control de calidad de la medicación desarrollado para reducir significativamente los márgenes de error y mejorar la eficiencia del proceso de producción SPD.

Tanto el software como el hardware se han desarrollado por Farmadosis en colaboración con expertos en SPD.

## Reconocimiento del contenido de las bolsas

Su fácil interface es muy intuitiva, desarrollada pensando en el usuario.

El reconocimiento de bultos es muy fiable previniendo los fallos y analizando las bolsas de manera rápida sin perjudicar al proceso de producción.

Utiliza un sistema de patrones para ir aprendiendo y agilizando el reconocimiento de los contenidos de las bolsas.

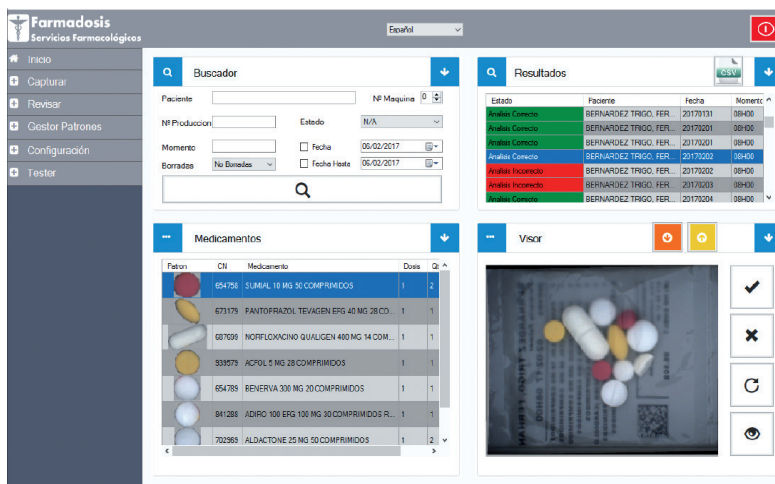

## Almacenamiento de imágenes

Todas las producciones se almacenan en tiempo real en una base de datos pudiendo verlas con detalle por fecha y hora y día de producción, controlando cada producción por pacientes, residencias o centros hospitalarios.

Al visualizar cada bolsa se muestra también la pauta del paciente para esa toma.

El banco de datos que posemos para la comprobación de datos se actualiza constantemente.

## Sistema exclusivo de alta calidad

### Software

Diseñado exclusivamente para este producto. Versión de software continuamente en desarrollo.

### Tamaño y diseño

Pequeño tamaño para facilitar su ubicación. Lentes con filtros polarizados para evitar reflejos. Tecnología de doble espectro.

### Adaptabilidad

Es compatible con varios tipos de robot en el mercado.

## Aumento de la eficiencia y seguridad

VISION FZ puede tratar **hasta 15.000 bolsas por hora**.

Después del procesamiento, se muestran los errores detectados para que el usuario confirme su validez.

Se toma y se guarda como referencia una imagen de cada bolsa, que puede ser utilizada como prueba de la producción.